

**2024 年**

**くにもとメディカルグループ概要**

医療法人健康会	理事長
医療法人社団元気会	理事長
医療法人社団曙	理事長
株式会社健康会	代表取締役

## 國本 正雄



くにもとメディカルグループは、1991年の「くにもと肛門科」開設から32年が経ちました。私共を支えて下さっている皆さまに心から感謝申し上げます。19床の有床診療所からスタートし、現在では東京・札幌・旭川・江別・苫小牧・室蘭にて全道及び首都圏へ事業拡大しております。

今年は医療・介護・障がい福祉報酬のトリプル改定の年であり、当グループも多大な影響を受けます。また世界的なインフレによる物価上昇など社会状況も大きく変化しております。当グループも世の中の趨勢を見極めながら事業運営を行っていくと共に、生産性向上に努めることで強固な企業体を構築していきたいと考えております。

ここにくにもとメディカルグループの活動内容をまとめました。皆様にはくにもとメディカルグループをさらにご理解頂きますとともに、これからも今まで以上のご指導ご鞭撻を賜りますよう、よろしくお願い申し上げます。

2024年6月

## くにもとメディカルグループのあゆみ

1991年  
平成3年

くにもと肛門科 開業（19床有床診療所）



1992年  
平成4年

旭川青年会議所 入会

1994年  
平成6年

旭川青年会議所・日本青年会議所医療部会：骨髄バンク推進への取り組み

1995年  
平成7年

肛門科訪問看護 開始  
勤労女性509人に対し便秘と生活習慣アンケート 実施  
民間医療機関全国初のホームページ開設・インターネット医療相談  
学校のトイレ問題への取り組み

1996年  
平成8年

でるでる大作戦（便秘撲滅） 開始  
勤労女性の便通と生活習慣との関連についての英語論文発表  
北海道新聞「痔ものがたり」連載

医療法人健康会 設立



全国初の医療メール新聞「日刊医療福祉新聞」創刊

くにもとクリニックに改称  
内科・眼科・リハビリテーション科を増科

1997年  
平成9年

訪問診療開始（肛門科・眼科・内科・整形外科）  
札幌医科大学第一外科より非常勤医師派遣開始



管理栄養士による訪問栄養指導開始  
医療相談員（MSW）を院内に配置

國本初の著書「痔主にならない読本」執筆

あけぼの訪問看護ステーション 開設  
デイケアセンターあけぼの 開設  
（現在は閉鎖）

おおあさクリニック 開設  
デイケアセンターおおあさ 開設



1998年  
平成10年

在宅介護支援センターあけぼの 開設  
（現在は閉鎖）  
忠和クリニック 開設



1999年  
平成11年



増築工事開始

旭川医科大学第一外科より非常勤医師派遣開始

2000年  
平成12年

## くにもと病院 開設



訪問看護ステーションおおあさ 開設  
株式会社健康会 設立  
ホームヘルパー養成講座（旭川・江別）  
ケアプラン相談センターあけぼの 開設  
ケアプラン相談センターおおあさ 開設  
ヘルパーステーションあけぼの 開設  
ヘルパーステーションおおあさ 開設  
ヘルパーステーションしらかば 開設

開始



2001年  
平成13年

訪問看護ステーションしらかば 開設

2002年  
平成14年

ケアプラン相談センターしらかば 開設  
妹背牛診療所 運営受託  
（現在は受託していない）

コスモス学芸大前クリニック  
東京都目黒区 開設（現在は閉院）



亜急性期病床（10床） 運用開始



2004年  
平成16年

医療法人社団里内科医院 当グループに編入（現在は閉院）

旭川神経内科クリニック 開設（現在はグループ外）

グループホームあけぼの 開設

グループホームあけぼのII 開設



ALTAによる内痔核硬化療法 導入  
全国初の便失禁専門外来 開設



2005年  
平成17年

グループホームしらかば 開設

デイサービスセンター東野幌 開設

デイサービスセンターしらかば 開設  
（現在は閉鎖）

グループホームあけぼのIII 開設

北京長青肛腸医院（中国・北京市）消痔靈による手術見学・訪問

日本医療機能評価機構 病院機能評価（Ver.5）認定

旭川医科大学第二外科より非常勤医師派遣開始



2006年  
平成18年

グループホームあけぼのIV 開設

グループホームえべつ 開設

デイサービスセンターちゅうわ 開設

療養通所介護センターしらかば 開設



2007年  
平成19年

大麻第一地域包括支援センター 受託



2008年  
平成20年

DPC対象病院 指定  
画像診断支援システム（PACS）導入

2009年  
平成21年

くにもと病院開設10周年・株式会社健康会創立10周年記念式典 開催  
内視鏡検査システム入替（オリンパス EVIS LUCERA SPECTRUM NBI）

春光・春光台地域包括支援センター 受託

2010年  
平成22年

小規模多機能ホームちゅうわ 開設  
（現在は閉鎖）  
メディケアホームちゅうわ 開設  
グループホーム若葉 開設  
メディケアホームあけぼの 開設



2011年  
平成23年

道内初の排便障害専門外来 開設  
20周年記念講演会 開催

メディケアホームちゅうわⅡ 開設  
グループホーム柏木 開設  
メディケアホームあけぼのⅡ 開設  
メディケアホーム新道東 開設  
せつこ内科クリニック 開設  
（現在は閉院）



2012年  
平成24年

形成外科・美容外科 開設（現在は閉鎖）

看護部バナナ教室 開始  
日本医療機能評価機構 病院機能評価 (ver.6.0) 認定

2012年  
平成24年

メディケアホーム川下Ⅰ 開設  
メディケアホーム川下Ⅱ 開設  
健康会ヘルプステーション札幌東 開設  
健康会ケアプラン相談センター札幌東 開設  
メディケアホーム丘珠 開設  
メディケアホームあけぼのⅢ 開設



メディケアホーム栄町 開設  
メディケアホーム川下Ⅲ 開設  
メディケアホーム曙2条5丁目 開設



2013年  
平成25年

<社会貢献活動>  
カンボジアに小学校を寄付



2014年  
平成26年



<海外事業>

JETRO「専門家による新興国進出個別支援サービス」採択

メディケアホーム忠和6条 開設  
グループホームひじり野 開設  
グループホーム輪西 開設  
医療法人社団 曙 設立  
札幌北14条クリニック 開設  
株式会社 健 設立  
健 鍼灸院 開設  
ケアプラン相談センター旭町 開設  
デイサービスセンター大町2条 開設  
(現在は閉鎖)  
訪問看護ステーションしらかば東営業所 開設  
(現在は閉鎖)  
メディケアホーム美園 開設





2015年  
平成27年

< 海外事業 >

北海道知事、副知事、北海道庁経済部国際経済室往訪  
JETRO「海外展開のための専門家活用助成事業」採択  
タイ現地法人 KENKOKAI (THAILAND) CO., LTD.  
(現在は清算済)

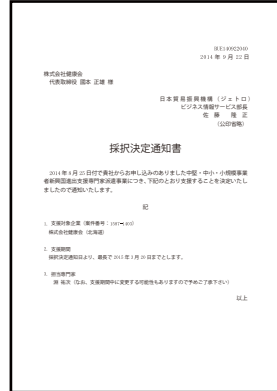

JETRO採択決定通知書

健康会訪問看護ステーション札幌東 開設

メディケアホーム元町北26条 開設

ケアサポートセンターあけぼの 開設

訪問看護ステーション忠和 開設

メディケアホーム元町中央 開設

メディケアホーム川下IV 開設

デイサービスセンター押上 開設

ケアハウス押上 開設

株式会社ひだまり 設立 (現在は事業譲渡済)

ひだまり深川 (訪問介護・居宅) 開設 (現在は事業譲渡済)

ひだまり臨海 (訪問介護・居宅) 開設 (現在は事業譲渡済)



2016年  
平成28年

介護福祉士実務者研修センターあけぼの 開設

メディケアホーム厚別中央 開設

グループホーム厚別中央 開設

メディケアホーム元町開成 開設

メディケアホーム伏古 開設

Hair salon area-J 開店 (バンコク)

(現在は閉鎖済)

メディケアコート町田根岸 事業承継

ヘルパーステーション町田根岸 事業承継

デイサービスセンター町田根岸 事業承継

ケアプラン相談センター町田根岸 事業承継

(上記町田4事業所については現在譲渡済)



グループホーム伏古 開設  
ケアハウス堀船 開設  
ケアハウス小竹向原 開設  
一般社団法人健康育援会 開設  
(現在は清算済)



2017年  
平成29年

児童発達支援・放課後等デイサービスみかほ 開設  
(現在は閉鎖)

グループホーム八軒中央 開設  
メディケアホーム元町北20条 開設



2018年  
平成30年

ケアハウス大田蒲田 開設  
グループホーム大田蒲田 開設  
メディケアホーム環状通東 開設  
介護施設入居相談所 健 開設



2019年  
平成31年

2019年  
令和元年

苫小牧支社 移転  
ヘルパーステーションしらかば 移転  
ケアプラン相談センターしらかば 移転  
訪問看護ステーションしらかば 移転  
グループホームえべつ 移転  
グループホーム澄川 開設  
グループホーム新道東 開設  
ドクター・ナーシングホーム元町 開設  
(メディケアホーム元町北20条をリニューアル)  
ケアハウス練馬豊玉南 開設



2020年  
令和2年

医療法人丸谷会から事業譲渡を受け、  
丸谷病院を医療法人健康会に編入

2021年  
令和3年

くにもと病院が丸谷病院を統合し141床の病院として  
リニューアルオープン



電子カルテシステム稼働開始

新型コロナウイルスワクチンの職域接種を実施



旧くにもと病院建物を國本ビルとして稼働開始  
國本ビル入居事業所

- ・管理本部
- ・あけぼの訪問看護ステーション
- ・ケアプラン相談センターあけぼの
- ・ヘルパーステーションあけぼの
- ・健鍼灸院



2022年  
令和4年

札幌本社移転  
(新住所：北海道札幌市中央区北5条西6-2-2 札幌センタービル3階)



札幌センタービル



介護老人保健施設おおぞら 事業承継

指定居宅介護支援事業所おおぞら 事業承継

(ケアプラン相談センター健康会に名称変更しケアプラン相談センター札幌東と統合)



旭川市の除排雪事業へ寄付を実施

今津旭川市長より感謝状受領

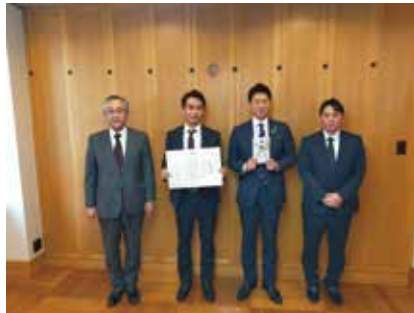

介護付有料老人ホームカルナシア栄町 開設



訪問理美容スマイルarea 開設



## 札幌北14条クリニックがファストドクターと連携開始



ドクター・ナースホーム環状通東 開設  
(メディケアホーム環状通東をリニューアル)

グループホーム美園 開設  
(メディケアホーム美園より転換)

グループホーム豊川 開設



株式会社いちふく 事業承継



介護付有料老人ホームカルナシア菊水 開設



2023年  
令和5年

外国人技能実習生（ミャンマー人） 受入



介護ソフトファーストケア及びFBSシステム（基幹システム）導入



当グループ初のCM放映開始（HBC）



クリニック事務センター 開設

グループホーム丘珠 開設

（メディケアホーム丘珠より転換）

グループホームあけぼのⅤ 開設

（メディケアホームちゅうわより転換）

グループホームあけぼのⅥ 開設

（メディケアホームあけぼのⅡより転換）

丘珠空港前歯科 開設



訪問看護ステーション忠和 合併

（訪問看護ステーション忠和をあけぼの訪問看護ステーションに合併）

2024年  
令和6年

# くにもと病院

## 大腸・肛門専門病院としての機能をさらに充実

くにもと病院は2021年5月1日に丸谷病院を統合し141床の病院としてリニューアルオープンしました。

これまでの肛門外科・胃腸内科など急性期としての強みに加え、地域高齢者等の回復期・在宅復帰を支援し、地域医療のハブとなる病院を目指します。



### 概要

- 【開設者】 医療法人健康会
- 【理事長】 國本正雄
- 【病院長】 安部達也
- 【病床数】 141床  
地域包括ケア病棟100床  
療養病棟41床
- 【診療科目】 肛門外科  
胃腸内科  
内科  
リハビリテーション科

### 認定施設

- 北海道大学 臨床研修協力施設  
早期臨床演習施設
- 旭川医科大学 協力型臨床研修病院  
早期臨床実習施設
- 札幌医科大学 臨床研修協力施設
- 旭川赤十字病院 協力型臨床研修病院
- 日本外科学会 専門医制度修練施設(指定)
- 日本大腸肛門病学会 認定施設
- 日本消化器外科学会 専門医修練施設・関連施設
- 日本臨床肛門病学会 臨床肛門病 技能認定施設

# 日本トップクラスの肛門手術数



最新医療技術の習得に努め、多数の肛門手術を実施しており、全国トップクラスの実績を誇ります。

痔の三大疾患と言われる痔核・痔瘻・裂肛はもちろん、様々な肛門疾患に対して適切な治療を提供しています。

## 痔核(イボ痔)根治術症例数 上位25

上位25

( )内の数字は前年実績

順位	医療機関名	所在地	痔核根治術	痔瘻手術
1	札幌いしやま病院	中央区	1898 (1912)	1020
2	札幌駅前樽見おしりとおなかのクリニック	中央区	765 ( 789)	252
3	くにもと病院	旭川市	595 ( 527)	228
4	肛門科なかやま病院	厚別区	368 ( 351)	84
5	いのちの木クリニック	帯広市	200 ( 195)	36
6	胃腸内科・肛門外科山岡医院	豊平区	189 ( 228)	49
7	札幌フィメールクリニック	東区	183 ( 174)	21
8	関西病院	帯広市	118 ( 126)	50
9	旭川消化器肛門クリニック	旭川市	117 ( 146)	55
	町立中樫津病院	中樫津町	117 ( 131)	0

## 内視鏡実績

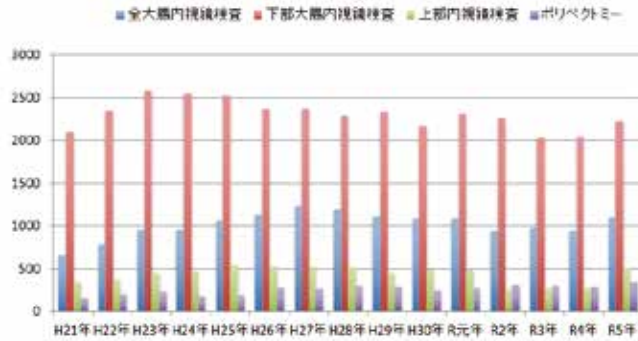

## 痔瘻手術数 上位15

上位15

( )内の数字は前年実績

順位	医療機関名	所在地	痔核根治術	痔瘻手術
1	札幌いしやま病院	中央区	1898	1020 (1193)
2	札幌駅前樽見おしりとおなかのクリニック	中央区	765	252 ( 270)
3	くにもと病院	旭川市	595	228 ( 252)
4	肛門科なかやま病院	厚別区	368	84 ( 109)
5	旭川消化器肛門クリニック	旭川市	117	55 ( 72)
6	かなもり外科胃腸科肛門科クリニック	手稲区	67	52 ( 72)
7	関西病院	帯広市	118	50 ( 43)
8	胃腸内科・肛門外科山岡医院	豊平区	189	49 ( 42)
9	いのちの木クリニック	帯広市	200	36 ( 41)
10	札幌フィメールクリニック	東区	183	21 ( 19)

北海道の病院2024

## ALTAによる硬化療法と結紮切除術実績

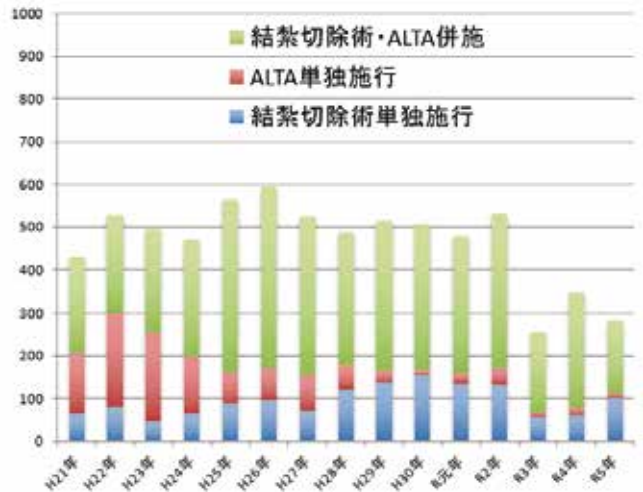

# 施設基準

- 地域包括ケア病棟入院料1
- 療養病棟入院基本料1
- 機能強化加算
- 療養病棟療養環境加算1
- 診療録管理体制加算2
- 医療安全対策加算2
- 感染対策向上加算3
- 患者サポート体制充実加算
- データ提出加算

- 入退院支援加算1
- 認知症ケア加算2
- がん性疼痛緩和指導管理料
- 二次性骨折予防継続管理料2
- がん治療連携指導料
- 薬剤管理指導料
- 地域連携診療計画加算
- 在宅療養支援病院3
- 在宅時医学総合管理料

- 施設入居時等医学総合管理料
- CT撮影及びMRI撮影
- 外来化学療法加算2
- 外来腫瘍化学療法診療料2
- 脳血管疾患等リハビリテーション料(Ⅱ)
- 運動器リハビリテーション料(Ⅰ)
- 仙骨神経刺激装置植込術
- 仙骨神経刺激装置交換術(便失禁)
- 入院時食事療養(Ⅰ)
- 入院時生活療養(Ⅰ)



# 医師紹介



## 國本 正雄 理事長

札幌医科大学医学部 昭和56年卒  
医学博士

旭川医科大学 臨床指導教授・非常勤講師  
日本外科学会 認定医・専門医・指導医  
日本大腸肛門病学会 専門医・指導医・評議員  
日本プライマリ・ケア連合学会 認定医・指導医  
日本消化器外科学会 認定医  
日本消化器内視鏡学会 専門医・指導医  
全日本病院協会 北海道支部 幹事  
北海道病院協会 常務理事  
内痔核治療法研究会 世話人  
日本臨床肛門病学会 評議員・技能指導医  
全国介護事業者連盟 理事



## 安部 達也 院長

旭川医科大学医学部 平成5年卒業  
医学博士

旭川医科大学 臨床指導教授  
日本外科学会 認定医・専門医・指導医  
日本消化器外科学会 専門医・指導医  
日本大腸肛門病学会  
専門医・指導医・評議員  
日本大腸肛門病学会北海道支部会 評議員  
大腸肛門機能障害研究会 世話人  
日本消化器病学会 専門医  
消化器がん外科治療 認定医  
日本臨床腫瘍学会 暫定指導医  
日本がん治療認定医機構  
がん治療認定医・教育医



## 鉢呂 芳一 副院長

札幌医科大学医学部 平成6年卒業  
医学博士

旭川医科大学 臨床指導教授  
日本外科学会 認定医・専門医・指導医  
日本大腸肛門病学会 専門医・指導医・評議員  
日本静脈学会 会員  
内痔核治療法研究会 世話人  
日本臨床肛門病学会 技能指導医



## 村上 雅則 診療部長

旭川医科大学医学部 昭和56年卒業  
医学博士

日本消化器病学会 専門医・指導医  
日本消化器内視鏡学会 専門医・指導医  
日本消化器がん検診学会 専門医・指導医  
日本内科学会 認定医  
日本医師会 認定産業医



## 小原 啓 診療部長

旭川医科大学医学部 平成5年卒業  
医学博士

旭川医科大学 臨床指導教授  
日本外科学会 専門医  
日本消化器外科学会 専門医・指導医  
日本がん治療認定医機構 がん治療認定医



## 渡邊 賢二 診療部長

旭川医科大学医学部 平成16年卒業  
医学博士

日本外科学会 専門医  
日本消化器外科学会 専門医・指導医  
日本消化器病学会 専門医  
消化器がん外科治療 認定医  
緩和ケア講習会 修了  
臨床研修指導医ワークショップ 修了

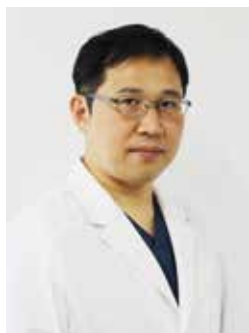

## 太田 盛道 診療部長

札幌医科大学医学部 平成17年卒業  
医学博士

日本外科学会 専門医  
日本消化器外科学会 専門医  
日本大腸肛門病学会 専門医  
日本消化器病学会 専門医  
消化器がん外科治療 認定医  
検診マンモグラフィ読影 認定医  
緩和ケア講習会 修了

### 《非常勤医師》

札幌医科大学 医学部  
消化器・総合、乳腺・内分泌外科学講座(旧第一外科)

旭川医科大学 医学部

血管・呼吸・腫瘍病態外科学分野(旧第一外科)  
肝胆膵・移植外科学分野(旧第二外科)  
消化器・血液腫瘍制御内科学分野(旧第三内科)  
眼科学講座  
蘇生・麻酔学講座

その他医療機関

当院では苦痛の少ない胃カメラ、大腸カメラを行っています。

## 齊藤 裕輔 消化器病センター長

旭川医科大学医学部 昭和58年卒業



医学博士

日本内科学会 指導医・評議員

日本消化器病学会 指導医・財団評議員

日本消化器内視鏡学会 指導医・社団評議員

日本大腸肛門病学会 認定医・財団評議員

大腸癌研究会 世話人

胃がん検診…内視鏡検査・バリウム検査

大腸がん検診…大腸内視鏡検査

ご予約は随時受け付けております。

# 排便障害外来

## 便秘外来

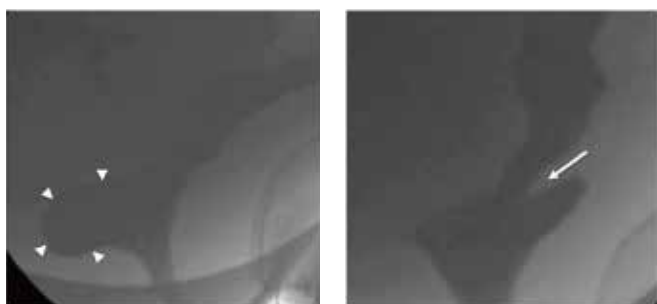

直腸瘤

直腸重積

下剤が効きづらい難治性の便秘に対応するため2011年に新たに開設し、すでに2,000例以上の治療実績があります。

まず食事内容や生活習慣を見直し、正しい排便姿勢などを指導します。そして直腸肛門機能検査や排便造影検査により便秘の原因を突き止め、個々の病態に即した治療を行っています。直腸瘤や直腸重積(上図)などの器質性の便排出障害に対しては、体の負担の少ない低侵襲手術を行っています。

## 便排出障害(スーパー便秘に対応可能！)

- ✓ スーパー便秘の診断には専門的検査(肛門内圧検査、バルーン排出検査、排便造影検査)が必要です。一般の病院ではほとんど行われておりませんが、当院では実施可能です。
- ✓ 治療の第一選択はバイオフィードバック療法(排便リハビリ)です。こちらも一般の病院ではあまり行われておりませんが当院では実施可能です。
- ✓ 内科的治療が無効な場合は、特殊な手術が必要な場合もあります。高齢の患者も安心して治療可能な低侵襲で安全な方法をご提供しています。

## くにもと病院統合移転に伴い便排出障害の治療がさらに充実！

- ✓ 便秘や便失禁の専門外来の診療枠を拡大！
- ✓ 専門外来のための広々とした診察室を新設
- ✓ 排便造影検査装置を最新機種にアップデート
- ✓ 排便機能検査とバイオフィードバック療法のための専用検査室を新設
- ✓ 病床数が増えるので、ご希望の方には入院でゆったりと排便訓練に励んで頂けるようになります。



最新鋭の排便造影装置

## 便失禁外来

2005年に日本初の便失禁外来を開設しました。これまで1,000例以上の診療を行いました。2014年には新たに認可された仙骨神経刺激療法(SNM)を北海道で初めて施行しました。

その他にも多くの治療法を開発して、治療の難しい便失禁に立ち向かっています。

「便が気付かないうちにもれている」「便をトイレにいくまで我慢できない」などの症状にお悩みの方はご相談下さい。

### 排便障害外来 開設時間

火・水・金曜日 9時00分～11時30分  
月～金曜日 14時00分～16時00分

※金曜日の午後は予約制となります。  
担当医師：安部達也

### 当院で診断・治療可能な難治性便秘リスト

◎肛門狭窄 (細い便しか出ない)
◎アニスムス (息めば息むほど便が出にくい)
◎糞便塞栓症 (いわゆる糞詰まり)
◎直腸瘤 (いわゆるポケット便秘)
◎直腸重積 (肛門付近に何か挟まっているような違和感)
◎その他

くにもと病院はスーパー便秘にフルスペックで対応可能な  
全国で数少ない医療機関です！

# 下肢静脈瘤外来

## 下肢静脈瘤外来



下肢静脈瘤

下肢静脈瘤とは、下肢の表在静脈が拡張や蛇行するもので発症すると

**“だるさ、疲れやすい、夜間に足がむくむ、痛み、かゆみ”**等の症状が出てきます。

重症化すると湿疹などができたり、色素沈着や潰瘍が生じることがあります。静脈瘤の危険因子として、女性であること、加齢によるもの、妊娠・分娩をきっかけによるもの等があります。下肢静脈瘤は年々少しずつですが大きく膨らんでいきます。

上記の症状でお悩みの方は、まず一度ご相談下さい。

下肢静脈瘤外来 開設時間

開設時間：月・木曜日 9時00分～11時30分

担当医師：鉢呂 芳一

静脈瘤の危険因子

性別	女性に頻度が高い
年齢	年齢とともに静脈瘤の頻度は増加
遺伝	親や姉妹に静脈瘤のある人に起こりやすい
妊娠 分娩	妊娠、分娩をきっかけに静脈瘤ができやすい 特に2度目以降の妊娠でできる人が多い
立ち仕事	立ち仕事(美容師、調理師、店員)に従事する人に多く、また進行しやすい

# 内視鏡検査

## 内視鏡検査

くにもと病院 がん発見数

2023年1月～12月

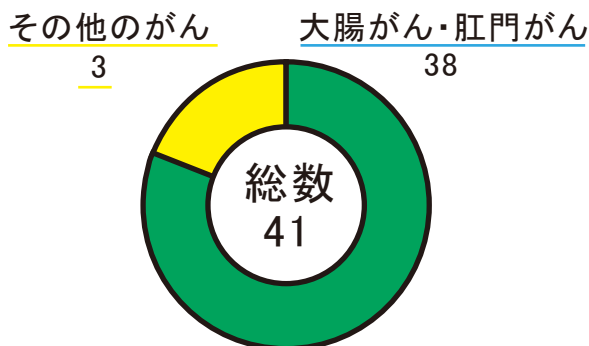

当院では年間約3,800例の上部・下部内視鏡検査を施行しており、正確な診断と患者様にとって苦痛の少ない内視鏡検査を目標に、充実した体制で日々の検査を行っています。



# 地域包括ケア病棟

くにもと病院は100床の地域包括ケア病棟があります。  
急性期治療を経過し、病状が安定した患者に対して在宅や介護施設への復帰支援に向けた医療や支援を行う病棟です。

- 1.介護老人保健施設等に入居されている方、または自宅で療養を継続しているが、一時的に入院が必要になった方
- 2.急性期病院での入院治療により状態は改善したが、もう少し経過観察が必要な方
- 3.急性期病院での入院治療により症状が安定し在宅復帰に向けてリハビリテーションが必要な方
- 4.在宅での介護サービス等、療養準備が必要な方
- 5.レスパイト目的

上記を対象に、在宅や介護施設への復帰に向けた医療や退院支援を行います。

当院では14名(令和6年5月時点)のセラピストが在籍し、機能回復・維持・在宅復帰に向けたリハビリに力を入れています。



# 療養病棟

くにもと病院には医療療養病棟が41床あります。  
医療療養病棟は急性期医療の治療を終えても、引き続き医療提供の必要度が高く、  
病院での療養が継続的に必要な患者が入院する病棟です。

## 入院の対象となる方

1. 急性期の治療を終えた方  
急性期治療を既に終えたが、施設入所・在宅復帰が困難で引き続き入院治療が必要な方、  
また社会復帰のため治療継続を要する方。
  - A) 胃ろう栄養・経鼻栄養が不可能なIVH患者
  - B) 頻回な痰吸引、気管切開管理、褥瘡管理等の医療処置を要する方
  - C) 脳血管障害・脊髄損傷後のリハビリを要する方
  - D) パーキンソン病等の神経難病患者
2. 在宅医療の継続が困難な方  
自宅での訪問診療や往診、訪問リハビリテーション等を受けていたが、病状や治療環境の  
変化により病院への入院を希望される方
3. 介護施設への入所をお待ちの方  
特別養護老人ホームや老人保健施設、高齢者住宅などへの入所待ちで、主としてリハビリ  
テーションを目的とする短期入院(1~3ヶ月)を希望される方。
4. レスパイト目的

## 当院の療養病棟で受入可能な状態

認知症の対応	○	膀胱ろうの管理	○
点滴の管理	○	腎ろうの管理	○
中心静脈栄養管理 CVP	○	尿留置カテーテル管理	○
中心静脈栄養管理 カテーテル	○	間歇導尿	○
輸血	○	喀痰吸引	○
輸液ポンプ管理	○	気管切開処置	○
酸素療法管理	○	人工呼吸器管理	×
褥瘡の管理	○	人工透析管理	△
創傷管理	○	腹膜透析管理	△
経鼻栄養管理	○	インスリン注射	○
胃ろうの管理	○	摘便	○
腸ろうの管理	○	浣腸	○
人工肛門の管理	○	疼痛管理	○
人工膀胱の管理	○	看取り	○



# 手術・検査件数 2023年

## 【肛門・大腸手術】

痔核根治手術・脱肛根本手術	381
痔核手術(血栓切除術)	1
直腸脱手術	14
直腸粘膜脱形成手術	152
痔瘻根治手術	107
肛門周囲膿瘍切開術・直腸周囲膿瘍切開術	151
裂肛根治手術	65
肛門皮垂切除術	65
肛門ポリープ・直腸ポリープ切除術	49
その他	16
合計	1,001

## 【内視鏡手術】

大腸ポリープ切除術	344
-----------	-----

## 【その他手術】

下肢静脈瘤手術	69
その他	228

## 【主な検査】

上部消化管内視鏡検査	499
下部消化管内視鏡検査	2,225
全大腸内視鏡検査	1,093
直腸肛門内圧検査	1,156
肛門エコー検査	458

## おおあさクリニック



### 國本尚彦 院長

総合診療医学会 専門医  
産業医  
認知症サポート医  
がん診療に携わる医師に関する緩和ケア研修修了  
平成28年 東海大学医学部卒業  
平成28年 札幌医科大学付属病院  
平成30年 札幌徳洲会病院  
令和3年 手稲溪仁会病院  
令和6年 おおあさクリニック 院長



開設：平成10年2月  
診療科目：内科、外科、整形外科、  
リハビリテーション科、訪問診療  
連携施設：札幌徳洲会病院 連携施設  
(総合診療専門研修 I)

## 忠和クリニック



### 菱山豊平 院長

日本消化器外科学会 認定医・指導医  
ICD 制度協議会 ICD 制度認定医  
昭和45年 弘前大学医学部卒業  
平成20年 栗山赤十字病院 院長

開設：平成11年11月  
診療科目：内科、訪問診療



## 札幌北14条クリニック

### 新井洋輔 院長

日本外科学会 専門医

平成24年 北海道大学医学部卒業

平成24年 北見赤十字病院

平成28年 旭川市立病院

平成30年 北海道大学病院

平成31年 北海道立子ども総合医療療育センター

令和5年 札幌北14条クリニック院長

開設：平成26年5月

診療科目：内科、訪問診療



## 丘珠空港前歯科



開設：令和5年12月

診療科目：歯科

# 居住系施設・看護・介護・障がいサービス事業所

## グループホーム(認知症対応型共同生活介護)



平成 16 年より認知症高齢者グループホーム(認知症対応型共同生活介護)事業を行っております。小規模で家庭的な雰囲気の中で生活することで認知症の進行を緩やかにするとともに、現有能力の維持・向上に取り組んでいます。

健康会のグループホームは、認知症高齢者の方々が地域において、末永く安心して暮らしていける住まいの実現を目指します。

## メディケアホーム(住宅型有料老人ホーム)



住宅型有料老人ホームを住まいの基盤として、診療所や訪問看護ステーションと連携し入居者の方々に対して医療・看護・介護サービスをシームレスに行い、医療依存度が高い方を中心に受入しております。

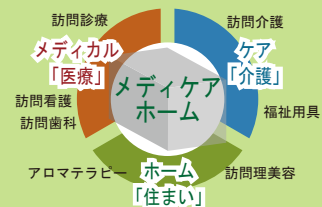

## ドクター・ナーシングホーム(医療特化型住宅型有料老人ホーム)



医療特化型の住宅型有料老人ホームです。24 時間 365 日看護師が常駐し神経難病やがん終末期など医療依存度が特に高い方を入居の対象としており、ご自宅での生活が難しい方のホスピスとなっております。

### 【受入可能な疾病等の例】

- ◆ 末期の悪性腫瘍
- ◆ 多発性硬化症
- ◆ 重症筋無力症
- ◆ スモン
- ◆ 筋萎縮性側索硬化症
- ◆ 脊髄小脳変性症
- ◆ ハンチントン病
- ◆ 進行性筋ジストロフィー症
- ◆ パーキンソン病関連疾患
- ◆ 多系統萎縮症
- ◆ プリオン病
- ◆ 亜急性硬化性慢性的脳炎
- ◆ ラインゾーム病
- ◆ 副腎白質ジストロフィー
- ◆ 脊髄性筋萎縮症
- ◆ 球脊髄性筋萎縮症
- ◆ 慢性炎症性脱髄性多発神経炎
- ◆ 後天性免疫不全症候群
- ◆ 頸髄損傷
- ◆ 人工呼吸器を使用している状態

## 介護付有料老人ホーム(特定施設入居者生活介護)



行政が定める一定の基準を満たし「特定施設入居者生活介護」の指定を受けた有料老人ホームです。ブランド名の「カルナシア」はローマ神話に登場する、人の健康を守る女神の「カルナ」としあわせの「シア」を合わせたものです。入居者に健康・幸せに暮らして頂きたいという想いを込めています。

## 都市型軽費老人ホーム(東京)



平成21年群馬県での無届け施設における火災事故が社会問題化。(犠牲者の多くが都内の生活保護受給者)この問題に対し東京都が新しい種類の施設を創設したものが、都市型軽費老人ホームです。従来の軽費老人ホームに比べ基準が緩和されており、入居者の収入に応じて東京都から補助があります。第一種社会福祉事業です。

## 障がい者グループホーム(共同生活援助)



障がいを持つ人たちが生活上必要な支援を受けながら少人数で共同生活を行う住まいです。障がい者の孤立を防止し、生活に対しての不安を軽減することができます。障がい者の地域移行の受け皿にもなっており、障がい者の自立支援において重要な役割を担っております。

## 介護福祉士実務者研修



介護福祉士実務者研修を開講しています。当グループ以外からの受講も可能で、奨学金制度もございます。当社の介護施設で働きながら研修受講し資格を取得することができます。

また実務者研修だけではなく、社内研修なども企画実施しており、職員の継続的なスキルアップを支援しております。

介護福祉士実務者研修センターあけぼの  
介護福祉士実務者研修センターあけぼの 札幌校  
介護福祉士実務者研修センターあけぼの 苫小牧校

## 訪問介護（ヘルパーステーション）



ホームヘルパーがご自宅を訪問し生活援助や身体介護等のケアを提供します。

ヘルパーステーションあけぼの ヘルパーステーション札幌東  
ヘルパーステーションおおあさ ヘルパーステーションしらかば

## 訪問看護ステーション



病気や障がいを持った人が、住み慣れた地域やご家庭で療養生活を送れるように看護師がご自宅を訪問し看護を行います。

あけぼの訪問看護ステーション 訪問看護ステーション札幌東  
訪問看護ステーションおおあさ 訪問看護ステーションしらかば

## 通所介護（デイサービスセンター）



食事や入浴などの介護サービスを提供すると共に、レクリエーションや機能訓練などを行います。

デイサービスセンター押上  
デイサービスセンターちゅうわ

## 通所リハビリテーション（デイケアセンター）



身体機能の維持や生活機能の向上を目的として理学療法士などのリハビリ専門職によるリハビリテーションを提供します。

デイケアセンターおおあさ  
介護老人保健施設おおぞら

## 福祉用具・貸与販売事業所



福祉用具のレンタル・販売を行っております。介護用品や各種消耗品販売も行っております。

ケアサポートセンターあけぼの

## 訪問リハビリテーション



理学療法士などのリハビリ専門職がご自宅を訪問し、リハビリテーションを行います。

おおあさクリニック  
介護老人保健施設おおぞら

## 地域包括支援センター



介護・保健・福祉の専門職がチームとなって、相談の受付や、支援を行う高齢者の総合的な相談・サービスの拠点です。

春光・春光台地域包括支援センター  
大麻第一地域包括支援センター

## ケアプラン相談センター



介護が必要になった方の相談を受け、介護サービス利用の認定申請代行やケアプランを作成します。

ケアプラン相談センターあけぼの ケアプラン相談センター健康会  
ケアプラン相談センターおおあさ  
ケアプラン相談センターしらかば

## 療養通所(療養通所介護センター)



医療ニーズと介護ニーズを併せ持った中重度の方を対象に看護師が医療的なケアを提供します。療養通所介護に併せて放課後等デイサービス(重度心身)と生活介護も行っており、子供から高齢者まで幅広い方々の受入を行っております。

療養通所介護センターしらかば

## 就労継続支援B型



障がい者が企業などで働くことが困難な場合に障がいや体調に合わせて自分のペースで働く準備をしたり、就労訓練や仕事を行うことができます。障がい者に就労の機会を提供するとともに、知識及び能力の向上を目指します。

みなぼろ

## 鍼灸院



利用者様の体調や身体のお悩みに合わせた施術を行っております。訪問での施術をメインにしております。

健鍼灸院

## 介護施設入居相談



ご相談者様のニーズに合った介護施設をご紹介します。

介護施設入居相談所 健

# 介護老人保健施設おおぞら



介護老人保健施設おおぞらは医師による医学的管理の下、介護を必要とする高齢者の自立を支援し在宅への復帰を目指す施設です。

看護・介護といったケアはもとより、理学療法士や作業療法士等によるリハビリテーション、栄養管理・食事・入浴など日常サービスまで提供します。

丘珠空港を望める窓からは、花壇や園芸が楽しめる中庭も見え、また丘珠緑地も一望することができます。

緑豊かな眺望の中、心安らかに過ごして頂けます。

## 【概要】

当初開設：平成8年11月  
 当グループに編入：令和4年3月1日  
 入所定員：100名  
 通所定員：50名  
 建物面積：4,350.14㎡  
 敷地面積：5,289.3㎡

## Report

### Case 1

医療法人健康会・くにもと病院 (本報取材)

#### 債務超過の病院事業を買収、大規模化を図る新病院に統合

病院敷地内の旭川市で医療法人健康会・くにもと病院が事業譲渡の活用で医療収益を2倍近くに伸ばし、夜勤を削いでいる。同院は年間約1000床・大腸手術が約1000件に及ぶ大腸・肛門専門病院だ。しかし、統合前は急性期一般入院基本料1の集中度、医療・看護必要度などの基準を割とクリアしている状況だった。看護配置10対1を選択すれば職員数を減らす必要がある上、入院単価が下がると収益に影響する。理事長の岡本正雄氏は「将来的な不安があった」と打ち明ける。

そこで思い込んだのが医療法人丸谷会・丸谷病院 (北神道旭川市、85床)の事業再生案件だ。同院は外科

手術の主力の医師の退職や理事長の急逝により、入院・外来患者が大幅に減少。役員報酬の支払いや金融機関の元利金の返済を停止しても、資金繰りが行き詰まっていた。2020年6月、同院は民事再生法の適用を旭川地方裁判所に申請。負債額は6億1000万円に上った。

#### 不正請求の返還債務は切り離し

岡本氏は経営規模拡大による費用負担増などの懸念もあったが、病床を増やすことで経営を安定化させることを決め、病床の統合・再編をした場合の試算を即座に実施した。旧・くにもと病院の病床数は61床。入院



くにもと病院の理事長の岡本正雄氏 (中央)、事業譲渡の仲介役大沢氏 (左)、経営譲渡先の理事長岡本氏 (右)

単価は約3万5000円とDPC病院としては低い金額だった。一方、地域包括ケア病院に再編した場合、単価が3万9000円ほどになり、3カ月で約3000万円の増収効果があることが判明 (表1)。そこで買収を決定し、即座にスポンサーとして手厚げした。

だが、問題はいつかあった。まず丸谷病院の過去の施設基準の不備だ。厚労省から多額の改善請求をされる恐れがあったため、医療法人そのものを買収するのではなく、事業譲渡の形で病院単体を譲り受ける形態にした (図1)。出資持ち分譲渡の場合は不正請求などを含めた債務を引き継ぐことになるが、事業譲渡では上記債務を切り離して承認できる。岡本氏は「事業譲り受けというスキームの大きなメリットだった」と話す。

#### 総合確保基金を活用して負担軽減

譲渡対価は現金込みで1億2000万円ほど。旭川駅近くに立地する丸谷病院の土地3800万円、建物6000万円で購入した。もっとも、旧・くにもと病院は地下廊などの施設基準を満たさないため、地域包括ケア病院と作ることはできない。そのため丸谷病院を増築して病床を統合した。85床

だった丸谷病院に旧・くにもと病院の81床を組み入れるための増築工事を実施。改修費用は約4億円だ。健康会は自己資金である程度補えがあったものの、建設費の高騰もあり、金融機関から5億円を調達した。

支払い負担を軽減するため、補助金も有効活用した。申請したのは地域医療連携推進基金を源泉とした各都道府県が実施する「病床機能分化・連携促進基盤整備事業」だ (表2)。施設整備費約3億7000万円などを得ることができた。経営企画課長の廣川幸二氏は「補助金は切っていないけれど活用できない。行政機関からの補助金案内などは常にチェックし、リスト化することが重要だ」と話す。

#### 急性期病床3床を返上

一方、土地・建物の設計の制約から、急性期病床3床を組み入れることができなかった。岡本氏は「3床あることによって得られた金額は大きい。しかし、3床の建設費を見つける時間もなく、返上を断念するしかなかった」と打ち明ける。合わせて精神病床2床も返上している。

一方で問題となったのが、増築までの丸谷病院の経営だ。事業譲渡後、増築までの丸谷病院の赤字は健康会が引き受けらることになる。2020年11月〜2021年3月までの新病院の建物定価で算出された赤字は、急ピッチで算出された赤字だった。

「病床統合後の懸念もあった。統合前の病床稼働率は85%ほど。岡本氏は「事前に病床稼働率を確認することができたのは心宽かった」と打ち明ける。統合

表1 くにもと病院における丸谷病院の地域包括ケア病院とした場合の差額

丸谷病院での稼働	全て地域包括ケア病院に転換した場合	差額	丸谷病院の稼働	地域包括ケア病院の稼働
1月	584万5545	660万5568	76万5243	3517
2月	900万3731	690万5549	90万11818	3443
3月	645万8478	750万5355	70万6877	3415
合計	1830万7554	2191万6492	270万2938	3456

表2 くにもと病院における丸谷病院の事業譲渡・病床統合の際に活用した行政からの補助金

補助金種別	金額
病院機能分化・連携促進基盤整備事業 (函館県北支庁多額 (建物及び設備機器の処分に関する損失))	68万2000円
病院機能分化・連携促進基盤整備事業 (再編統合補助)	659万9000円
病院機能分化・連携促進基盤整備事業 (施設整備事業)	2億7186万2000円
病院機能分化・連携促進基盤整備事業 (設備整備事業)	480万円
病院機能分化・連携促進基盤整備事業 (理学療法士確保事業)	1820万5000円

表3 くにもと病院における丸谷病院・再編後の病床稼働率の推移

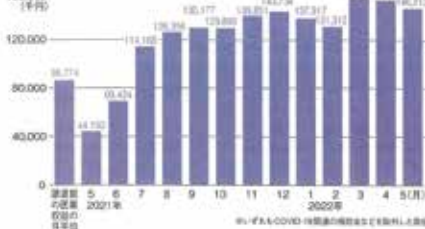

後は地域包括ケア病床100床、療養病床41床でスタートした。

#### 病床統合後も稼働率85%を維持

新病院の稼働に向けては患者の力を入れ、機能をまとめたパンフレットを作成して医師ソーシャルワーカー (MSW) による病院訪問を実施。市内の基幹病院だけでなく、地域のクリニックや介護施設等とも訪問した。その上で、再発患者のほか、コロナ後のADL (日常生活動作) が低下した患者などを積極的に受け入れた。事務部長の中尾高久氏は「これまで入院患者の大半が自由人のクリニックや旭川赤十字病院からの紹介だったが、積極的に受け入れた形を示したことが心宽かった」と打ち明ける。統合

70人ほどの入院患者を確保できるようになった」と話す。さらに、患者受け入れの可否の決定などの権限を持たせたベッドコントローラー役の看護婦を配置して、患者の円滑な受け入れを実現。病床統合後も病床稼働率は85%以上を維持している。

2021年5月の新病院の開院当初は、旧・くにもと病院から移転した患者が大半で、COVID-19のクラスターの影響などもあり営業収益は伸び悩んだ。だが、その後は患者数を増やし、1億3000万円前後で黒字に推移している (図2)。岡本氏は「今回の合併には大きな成果があった。医療を取り巻く社会情勢は厳しくなっているが、今後もさらに事業展開をしていきたい」と話している。



2023年9月日経ヘルスケア

便秘のトリセツ 気持ちよく便を出す幸せ

ガイドライン評価委員 安部達也 医師

## 実は今まで便意を測る検査法があまり普及していなかった



2023年10月HBC 今日ドキ!



2023年9月HBC 今日ドキ!

(9) 2023.8.23-20 (毎週水曜日発行) **高齢者住宅新聞** (独立編集・無償提供) 第726号

順位	法人名	(代表者)	建物 棟数	居室 延床数	有料サービス 延床数	有料サービス 居室数	有料サービス 居室数	有料サービス 居室数	有料サービス 居室数	本邦以外	サービス内容 (備考)
143	日本ホスピタルディングス	高橋正	35	1088	27	898	0	192	0	0	東京都千代田市 ファミリー・ホスピタルディングホーム
144	WASAKI	森田直樹	11	1084	11	1084	0	0	0	0	福岡県北九州市 ホームディンググループ 福岡のプランニング
145	東海会グループ	森塚昭三	20	1083	0	0	1	69	3	310	北海道札幌市 北海道のプランニング
145	天満病院グループ	天満仁	17	1083	5	262	0	0	3	318	大阪府大阪市 (特定のプランニング)
145	社会福祉法人愛知厚生事業団	西田康史	13	1083	0	0	0	0	13	1083	愛知県名古屋市 愛知ホーム
148	医療法人社団慈寿会	城塚卓	14	1065	1	50	2	86	0	0	静岡県静岡市 (特定のプランニング)
149	土州病院グループ	佐多竹良	16	1057	0	0	2	160	4	210	福岡県北九州市 (特定のプランニング)
150	ライフデザイングループ	佐々木文子	10	1055	3	232	7	823	0	0	北海道札幌市 ライフデザイン
151	浮城病院グループ	浮城守	17	1050	14	1005	0	0	0	0	福岡県北九州市 いこいの家
152	社会福祉法人愛の福祉社	石塚昌一	23	1048	1	26	2	58	9	770	北海道札幌市 愛の心館
153	深仁会グループ	成宮宣明	15	1048	0	0	0	0	6	419	北海道札幌市 (特定のプランニング)
154	グナカメディアカルグループ	田中良雄	11	1043	0	0	7	638	1	80	北海道札幌市 ライフコート
155	杏林グループ	藤井謙一	14	1039	0	0	2	148	5	530	神奈川県横浜 LifeOne
156	工藤建設	工藤英典	17	1037	16	1019	0	0	0	0	神奈川県横浜 アロー・レスケア
156	社会福祉法人真蹟舎	久保妙子	21	1037	0	0	1	73	6	442	北海道札幌市 (特定のプランニング)
159	社会福祉法人常陸山福祉会	眞木武志	10	1034	0	0	0	0	5	664	東京都大田区 (特定のプランニング)
159	T.S.I	北山忠雄	32	1029	0	0	32	1009	0	0	京都府京都市 アージュス
160	白濁院グループ	河合直樹	15	1027	8	678	6	348	0	0	東京都大田区 三日月会、MVO、R7
161	ハートピアグループ	木村忠尚	19	1024	1	92	0	7	430	3	神奈川県横浜 ハートピア
162	日本介護医療センター	谷口俊亮	24	1002	19	778	2	226	0	0	大阪府大阪市 なごもろ、ファミリープラン、日本の旗、 アリス・サポート
162	ビジュアルビジョン	丹羽潤	55	1002	0	0	1	30	0	0	埼玉県さいたま市 絆あじびホーム
164	北水会グループ	大久保美子	17	1001	4	257	3	115	5	329	北海道札幌市 (特定のプランニング)
165	川崎グループ	川崎隆幸	21	1000	5	200	16	800	0	0	北海道札幌市 ハートランド、ムラサキ、レザンテ
166	社会福祉法人聖徳園	宇野弘道	24	998	7	454	0	0	5	350	長野県上田市 聖徳園
167	協栄会グループ	木塚清孝	13	998	0	0	0	0	3	248	埼玉県浦和市 フジノ会
168	くちもとメディアカルグループ	藤本正雄	42	994	23	570	0	0	0	0	北海道札幌市 メディアケアホーム、カルナシア
169	しまナーシングホーム	大関義雄	14	993	14	969	0	0	0	0	東京都板橋区 しまナーシングホーム
170	社会福祉法人友心やま福祉会	藤田久司	17	980	0	0	0	0	12	170	東京都中央区 なごやハウス
171	ふれあいのネットワークグループ	平塚英司	41	973	4	229	4	171	0	0	北海道札幌市 ふれあいの家
172	社会福祉法人七百合	森谷修三	11	972	0	0	0	0	9	543	東京都中央区 (特定のプランニング)
173	仁厚会・聖心会グループ	藤井一博	20	969	0	0	1	18	7	668	東京都豊島区 ル・ソラリアン、ル・サンタリオン
174	東栄会・東栄会グループ	木島真典	29	967	12	777	11	384	1	30	北海道札幌市 東栄会

2023年8月高齢者住宅新聞





2023年7月読売新聞



自見はなこ内閣府特命担当大臣の事務所に  
くにもと病院半田看護師の写真が飾られています



2023年9月北海道経済

編集  
後記

暑さ寒さも彼岸までと古くから言われておりますが、3月に入り雪解けも進んできました。早くも雪の下では、草花の新芽が顔を出し始めています。

今号では特集として令和5年度第4回オンラインセミナー「職場活性化に向けた取り組み」について掲載いたしました。医療の現場では働き方改革が進む一方で、組織活性化に向けた取り組みも重要になってきております。

表紙の写真はくにもと病院の看護師として勤務しながら、動物写真家としても活躍している半田菜摘さんが撮影した写真です。素晴らしい写真ですのでぜひご覧ください。

2024年は診療報酬改定もあり、慌ただしい年となりますが、着実に取り組んでまいりたいと考えております。

(國本正雄)

# 政策提言



加藤勝信 厚生労働大臣  
2023年2月27日



鈴木直道 北海道知事  
2023年3月13日

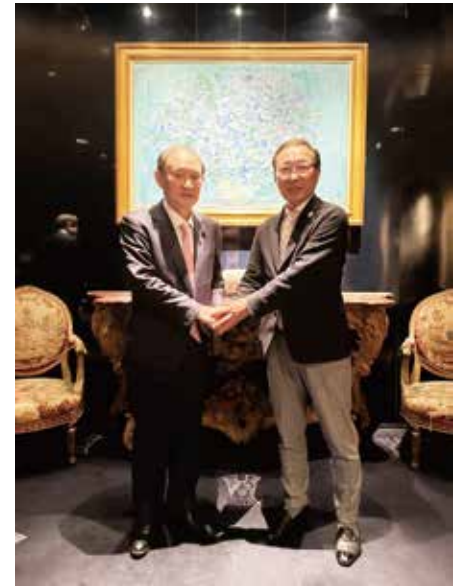

菅義偉 元総理大臣  
2023年3月23日



今津寛史 北海道議会議員  
今津寛介 旭川市長  
2023年4月9日



武見敬三 厚生労働大臣  
2023年8月19日



自見はなこ 内閣府特命担当大臣  
2023年12月15日



今津寛介 旭川市長・秋元克広 札幌市長  
2024年2月15日

# 2023年 学術実績

## 学術論文等

### 【学術論文】

Abe T, Kunimoto M, Hachiro Y, Ota S, Ohara K, Inagaki M, Murakami M. Effects of age and sex on the anorectal sensory threshold to electrical stimulation: a single-center observational study. J Anus Rectum Colon 7(2): 74–81, 2023.

Abe T, Kunimoto M, Hachiro Y, Ohara K, Inagaki M. Efficacy and safety of anal encirclement combining the Leeds-Keio artificial ligament with injection sclerotherapy using aluminum potassium sulfate and tannic acid in the management of rectal prolapse: a single-center observational study. Ann Coloproctol 39(3): 210–215, 2023.

Abe T, Kunimoto M, Hachiro Y, Ohara K, Inagaki M, Murakami M. Are there sex differences in defecation patterns in patients with defecation disorders? - a single-center observational study. J Anus Rectum Colon 7(3): 150–158, 2023.

Abe T, Kunimoto M, Hachiro Y, Ohara K, Inagaki M, Saitoh Y, Murakami M. Long-term efficacy and safety of controlled manual anal dilatation in the treatment of chronic anal fissures: a single-center observational study. J Anus Rectum Colon 7(4): 250–257, 2023.

Kajiwara Y, Oka S, Tanaka S, Nakamura N, Saito S, Saitoh Y, et al. Nomogram as a novel predictive tool for lymph node metastasis in T1 colorectal cancer treated with endoscopic resection: A nationwide, multicenter study. Gastrointest Endosc 97(6):1119–1128, 2023.

### 【書籍】

齊藤裕輔, 垂石正樹, 藤谷幹浩. 注腸 X 線造影検査. 日本臨床 最新臨床大腸癌学 2023. 81, supp.5, 39-45, 日本臨床社. 東京. 2023.

安部達也, 鉢呂芳一, 國本正雄. 1. 消化器疾患 便失禁. 最新ガイドラインに基づく消化器疾患 診療指針 2023–'24 : 140–146, 総合医学社, 2023.

## 学会発表等

2023年3月19日 第6回臨床肛門病学会（東京）

演者：鉢呂芳一, 安部達也, 小原啓, 太田盛道, 稲垣光裕, 菱山豊平, 國本正雄

演題名：内痔核症例に対する ALTA 併用療法（A・E3法/E3・A法）術式

2023年4月8日 第109回日本消化器病学会総会（長崎）

座長：齊藤裕輔

演題名:医療を取り巻く環境

2023年5月27日 第105回日本消化器内視鏡学会総会（東京）

司会：齊藤裕輔, 梁井俊一

演題名:WS5 希少疾患の内視鏡診断

2023年5月27日 第105回日本消化器内視鏡学会（東京）

演者：石垣憲一, 齊藤裕輔, 藤谷幹浩

演題名:WS05-10 粘膜下血腫を呈する原発性アミロイドーシスの大腸内視鏡所見

2023年7月2日 第3回大腸内視鏡実践研究会（東京）

演者：齊藤裕輔

演題名: 大腸内視鏡検査-苦痛の少ない挿入法と見逃しの少ない観察法

2023年7月15日 第22回北海道病院学会（札幌）

演者：新野さゆり

演題名：中小規模病院看護管理者のタスクシフト/シェアの意識と課題-看護管理者のヒアリングから-

2023年7月15日 第22回北海道病院学会（札幌）

座長：徳光佳奈

演題名：セッション3 看護、その他

2023年7月16日 第16回内痔核治療法研究会（東京）

演者：鉢呂芳一, 安部達也, 小原啓, 太田盛道, 稲垣光裕, 菱山豊平, 國本正雄

演題名：ALTA 単独療法の位置付け

2023年9月2日 第28回大腸肛門機能障害研究会（東京）

演者：安部達也

演題名：便失禁に対する Leeds-Keio 補強用メッシュを用いた Thiersch 法の有効性と安全性

2023年10月26日 道北ブロック NST 研究会（旭川）

演者：菱山豊平

テーマ：道北ブロック NST 研究会の発足と歩み

2023年10月28日 第44回日本大腸肛門病学会北海道支部例会（札幌）

演者：太田盛道, 安部達也, 鉢呂芳一, 小原啓, 稲垣光裕, 國本正雄, 齊藤裕輔, 村上雅則

演題名：全周性内外痔核に対する ALTA 併用療法の工夫について

2023年11月2日 JDDW（神戸）

統合プログラム：消化器医療における性差

演者：安部達也, 齊藤裕輔, 村上雅則

演題名：Are There Sex Differences in Defecation Patterns in Patients with Defecation Disorders?

2023年11月10日 第78回日本大腸肛門病学会（熊本）

教育講演 1-3 内科診療における実践セミナー

演者：齊藤裕輔

テーマ：大腸疾患の画像診断－各種検査法の有用性を中心に

2023年11月10日 第78回日本大腸肛門病学会（熊本）

演者：鉢呂芳一, 安部達也, 小原啓, 太田盛道, 稲垣光裕, 菱山豊平, 國本正雄

演題名：ALTA 単独療法の長期成績

2023年11月11日 第78回日本大腸肛門病学会（熊本）

演者：太田盛道, 安部達也, 鉢呂芳一, 小原啓, 稲垣光裕, 國本正雄, 齊藤裕輔, 村上雅則

演題名：全周性内外痔核に対するテンションフリーを目指したALTA併用療法

# 講演会・セミナー

## 【医師】

2023年3月8日 持田製薬WEB講演会（北海道）

演者：安部達也

テーマ：ガイドラインに基づいた便秘症治療

2023年5月20日 令和5年度旭川医大第三内科同門会講演会（旭川）

演者：齊藤裕輔

テーマ：早期大腸癌の診断と治療-歩みと展望

2023年6月15日 慢性便秘症治療のA to Z-たかが便秘されど便秘～ヴィアトリス製薬WEBセミナー（北海道）

座長：齊藤裕輔, 演者：安部達也

テーマ：便秘症治療の基本について

2023年7月18日 EAファーマ株式会社WEBセミナー（北海道）

演者：安部達也

テーマ：外科医からみた慢性便秘症治療

2023年10月12日 慢性便秘治療を考えるinオホーツク旭講演会（北見）

演者：安部達也

テーマ：便通異常症診療ガイドライン2023に基づいた慢性便秘の診療

2023年10月17日 アロフィセルWEBセミナー（北海道）

演者：安部達也

テーマ：クローン病患者の複雑痔瘻に対する新たな外科的アプローチ

## 【その他】

2023年8月25日 ファミリーサポートセンター「介護型」、及び認知症サポートセンター養成講座（旭川）

演者：宮崎希

テーマ：高齢者に多い疾患・症状と対処

2023年9月9日 市民後見人養成講座（旭川）

演者：早坂祐司

テーマ：高齢者施策

2023年9月9日 市民後見人養成講座（旭川）

演者：小林哲子

テーマ：障がい者の理解

2023年9月9日 市民後見人養成講座（旭川）

演者：早坂祐司

テーマ：高齢者施策

2023年10月23日 大麻・文京台健康セミナー（江別）

演者：横堀裕亮

テーマ：認知症の理解

## 受賞

くにもと病院 病院長 安部達也が第78回日本大腸肛門病学会で優秀賞を受賞しました  
（受賞論文）

Are There Sex Differences in Defecation Patterns in Patients with Defecation Disorders?  
- A Single-center Observational Study.



授賞式の写真

# 旭川エリア事業所所在地



# 札幌エリア事業所所在地



## 苫小牧エリア事業所所在地



## 東京エリア事業所所在地



## 室蘭エリア事業所所在地





医療機関		所在地	TEL	FAX
旭川市	くにもと病院	旭川市4条通5丁目右1号	0166-25-2241	0166-23-1726
	忠和クリニック	旭川市忠和5条6丁目17-8	0166-69-2500	0166-63-2252
江別市	おおあきクリニック	江別市大麻中町2-17 メディカルビルおおあき	011-388-2233	011-388-2238
札幌市	札幌北14条クリニック	札幌市東区北20条東15丁目4-22	011-748-3161	011-748-3162
	クリニック事務センター	札幌市東区北20条東15丁目4-22 2階	011-788-4755	011-788-4756
	丘珠空港前歯科	札幌市東区丘珠町167-13	011-600-6136	011-600-6137
介護・看護・障がい関連事業		所在地	TEL	FAX
東京都	デイサービスセンター-押上	東京都墨田区文花1丁目10-10階健康会ケアセンター-1階	03-6657-2204	03-6657-2205
	ケアハウス押上	東京都墨田区文花1丁目10-10階健康会ケアセンター-2階	03-6657-3840	03-6657-3720
	ケアハウス堀船	東京都北区堀船3丁目30-6	03-6908-4930	03-6908-4931
	ケアハウス小竹向原	東京都練馬区小竹町2丁目33-18	03-6909-4131	03-6909-4139
	ケアハウス大田蒲田	東京都大田区西蒲田6丁目5-3	03-6424-7347	03-6424-7348
	ケアハウス練馬豊玉南	東京都練馬区豊玉南3丁目12-6	03-6915-8171	03-6915-8172
	グループホーム大田蒲田	東京都大田区西蒲田6丁目5-3	03-6424-9266	03-6424-9267
札幌市	介護老人保健施設おおぞら	札幌市東区丘珠町167-10	011-786-0020	011-786-2265
	ケアプラン相談センター-健康会	札幌市東区丘珠町167-10	011-786-1165	011-780-1167
	健康会訪問看護ステーション札幌東	札幌市東区北20条東15丁目4-22	011-595-7222	011-792-1062
	健康会ヘルパーステーション札幌東	札幌市東区北20条東15丁目4-22	011-748-7055	011-792-1062
	ドクター・ナースingホーム元町	札幌市東区北20条東16丁目2-12	011-792-5135	011-792-5136
	ドクター・ナースingホーム環状通東	札幌市東区本町2条1丁目9-7	011-299-3842	011-299-3843
	メディケアホーム新道東	札幌市東区北30条東20丁目4-10	011-789-8810	011-785-5600
	メディケアホーム川下Ⅰ	札幌市白石区川下2条8丁目1-16	011-879-6120	011-873-5077
	メディケアホーム川下Ⅱ	札幌市白石区川下2条8丁目1-15	011-879-1203	011-875-8033
	メディケアホーム川下Ⅲ	札幌市白石区川下1条8丁目3-15	011-376-1012	011-873-0101
	メディケアホーム川下Ⅳ	札幌市白石区川下1条7丁目1-5	011-595-8160	011-595-8162
	メディケアホーム栄町	札幌市東区北47条東15丁目3-1	011-768-8757	011-704-6633
	メディケアホーム元町北26条	札幌市東区北26条東22丁目5-1	011-785-5757	011-785-5767
	メディケアホーム元町中央	札幌市東区北26条東19丁目2-10	011-594-8018	011-594-8224
	メディケアホーム厚別中央	札幌市厚別区厚別中央1条1丁目1-2	011-802-6620	011-802-6681
	メディケアホーム元町開成	札幌市東区北21条東22丁目2-12	011-374-7544	011-374-7550
	メディケアホーム伏古	札幌市東区伏古9条2丁目7-14	011-792-0585	011-792-0515
	グループホーム厚別中央	札幌市厚別区厚別中央1条1丁目1-73	011-802-7089	011-802-9067
	グループホーム伏古	札幌市東区伏古9条2丁目7-16	011-790-6390	011-790-6306
	グループホーム八軒中央	札幌市西区八軒7条西1丁目3-46	011-624-7812	011-624-7816
	グループホーム新道東	札幌市東区北30条東19丁目6-20	011-792-6823	011-792-6824
	グループホーム美園	札幌市豊平区美園4条5丁目1-1	011-824-4383	011-824-4384
	グループホーム丘珠	札幌市東区北36条東22丁目3-1	011-768-8962	011-785-3700
	カルナシア栄町	札幌市東区北46条東18丁目4-15	011-374-6021	011-374-6031
	カルナシア菊水	札幌市白石区菊水8条1丁目6-20	011-867-9048	011-867-9049
	介護福祉士実務者研修センター-あけぼの札幌校	札幌市中央区北5条西6丁目2-2 札幌センタービル3階	011-768-7230	011-768-7202

介護・看護・障がい関連事業	所在地	TEL	FAX
旭川市 春光・春光台地域包括支援センター	旭川市春光5条4丁目1-16 北部住民センター	0166-54-1165	0166-54-1101
ケアプラン相談センターあけぼの	旭川市曙1条7丁目2-1 國本ビル3階	0166-25-2281	0166-21-5056
健 鍼灸院	旭川市曙1条7丁目2-1 國本ビル2階	0166-23-4181	-
介護施設入居相談所 健	旭川市曙1条7丁目2-1 國本ビル1階	0120-725-125	-
ヘルパーステーションあけぼの	旭川市曙1条7丁目2-1 國本ビル2階	0166-76-1884	0166-76-5915
あけぼの訪問看護ステーション	旭川市曙1条7丁目2-1 國本ビル2階	0166-85-7372	0166-85-7374
グループホームあけぼの	旭川市亀吉1条1丁目2-1	0166-21-7010	0166-21-7115
グループホームあけぼのⅡ	旭川市曙2条6丁目1-1	0166-21-3513	0166-21-3514
グループホームあけぼのⅢ	旭川市忠和6条6丁目2-24	0166-60-2020	0166-60-2023
グループホームあけぼのⅣ	旭川市曙3条6丁目1-14	0166-21-3177	0166-21-3127
グループホームあけぼのⅤ	旭川市忠和5条6丁目2-22	0166-60-3515	0166-60-3516
グループホームあけぼのⅥ	旭川市亀吉3条1丁目1-12	0166-29-1331	0166-27-3111
メディケアホームあけぼの	旭川市亀吉3条1丁目1-6	0166-29-3500	0166-25-2200
メディケアホームあけぼのⅢ	旭川市亀吉3条1丁目1-10	0166-73-3077	0166-27-7730
メディケアホーム曙2条5丁目	旭川市曙2条5丁目2-15	0166-74-6744	0166-26-3550
メディケアホームちゅうわⅡ	旭川市忠和6条6丁目2-1	0166-69-2177	0166-63-5277
メディケアホーム忠和6条	旭川市忠和6条8丁目1-47	0166-73-7671	0166-61-0566
デイサービスセンターちゅうわ	旭川市忠和5条6丁目2-24	0166-69-0022	0166-69-0028
ケアサポートセンターあけぼの	旭川市曙1条6丁目2-15	0166-85-7700	0166-85-7212
介護福祉士実務者研修センターあけぼの	旭川市曙1条7丁目2-1 國本ビル2階	0166-76-5590	0166-27-3666
グループホームいちふくⅠ	旭川市神居7条13丁目1-2	0166-74-5713	0166-74-5713
グループホームいちふくⅡ	旭川市神居7条13丁目1-1	080-3259-9120	0166-74-7223
グループホームいちふくⅢ	旭川市神居2条19丁目77-14	0166-74-4006	0166-74-4006
就労継続支援B型事業所みなぼろ	旭川市東光9条2丁目4-15	0166-74-4790	0166-74-4795
東神楽町 グループホームひじり野	上川郡東神楽町ひじり野北1条9丁目1-17	0166-85-6530	0166-83-3211
江別市 ケアプラン相談センターおおあさ	江別市大麻中町2-17 メディカルビルおおあさ	011-398-6278	011-398-6279
大麻第一地域包括支援センター	江別市大麻中町2-17 メディカルビルおおあさ	011-388-5100	011-388-5101
訪問看護ステーションおおあさ	江別市大麻中町2-17 メディカルビルおおあさ3階	011-387-5067	011-387-5091
デイケアセンターおおあさ	江別市大麻中町2-17 メディカルビルおおあさ	011-388-2233	011-388-2238
ヘルパーステーションおおあさ	江別市大麻中町2-17 メディカルビルおおあさ3階	011-388-7515	011-387-5091
グループホームえべつ	江別市大麻桜木町26-5	011-802-5097	011-802-5098
グループホーム若葉	江別市野幌若葉町86-1	011-388-5111	011-387-1511

介護・看護・障がい関連事業	所在地	TEL	FAX
苫小牧 ケアプラン相談センターしらかば	苫小牧市しらかば町2丁目1-23 苫小牧系井駅前オフィスF室	0144-84-5264	0144-84-5279
ヘルパーステーションしらかば	苫小牧市しらかば町2丁目1-23 苫小牧系井駅前オフィスA室	0144-84-5261	0144-84-5269
訪問看護ステーションしらかば	苫小牧市しらかば町2丁目1-23 苫小牧系井駅前オフィスF室	0144-84-5262	0144-84-5279
療養通所介護センターしらかば	苫小牧市ときわ町3丁目4-1	0144-67-3681	0144-61-6007
グループホームしらかば	苫小牧市ときわ町3丁目4-1	0144-67-5401	0144-67-5402
グループホーム柏木	苫小牧市柏木町5丁目1-20	0144-71-5500	0144-72-2800
グループホーム澄川	苫小牧市澄川町3丁目2-5	0144-82-7696	0144-82-7697
グループホーム豊川	苫小牧市豊川町4丁目7-3	0144-82-9360	0144-82-9361
介護福祉士実務者研修センターあけぼの苫小牧校	苫小牧市しらかば町2丁目1-24 苫小牧系井駅前オフィスA室	0144-84-5265	0144-84-5269
室蘭市 グループホーム輪西	室蘭市みゆき町1丁目7-9	0143-84-1668	0143-43-4333

2024年6月現在

グループ法人	所在地	TEL	FAX
医療法人健康会	旭川市曙1条7丁目2-1	0166-25-2241	0166-23-1726
医療法人社団元気会	旭川市忠和5条6丁目17-8	0166-69-2500	0166-63-2252
医療法人社団曙	札幌市東区北20条東15丁目4-22	011-748-3161	011-748-3162
株式会社健康会	札幌市中央区北5条西6丁目2-2札幌センタービル3階	011-768-7230	011-768-7202
株式会社いちふく	旭川市神居7条13丁目1-2	0166-74-5713	0166-74-5713
株式会社健	旭川市曙1条7丁目2-1	0120-725-125	—
株式会社あけぼの	旭川市曙1条7丁目2-1	0166-25-2258	0166-27-3666
株式会社インターメディックス	旭川市曙1条7丁目2-1	0166-25-2258	0166-27-3666
株式会社ケイエムエス	旭川市曙1条7丁目2-1	0166-25-2258	0166-27-3666
株式会社メディカルキャピタルマネジメント	旭川市曙1条7丁目2-1	0166-25-2258	0166-27-3666

くにもとメディカルグループでは、**医師・薬剤師・看護師・PT・OT  
介護職員・ケアマネジャー・総合職(幹部職員)**を随時募集して  
います。

北海道内外各地のさまざまなフィールドでご活躍いただけます。  
学術活動や子育てなど、ライフスタイルに合わせてご勤務頂くことが可能です。  
研修プログラムも充実しており、ご希望により開業支援も致します。

**詳しくは、下記までお気軽にお問い合わせ下さい。**

募集科目（医師）：肛門外科、内科、外科  
家庭医、在宅医、その他  
（医師以外）：当グループ各法人のホームページをご参照下さい

採用条件：当法人規定による（委細面談）

お問い合わせ：札幌市中央区北5条西6丁目2番2号 札幌センタービル3階

経営企画部 廣田 幸二

**TEL : 011-768-7230**

Email : [hirota@kunimoto-hp.com](mailto:hirota@kunimoto-hp.com)

発行人：國本正雄  
発行所：理事長室

〒070-0061  
北海道旭川市曙1条7丁目2番1号 國本ビル  
TEL: 0166-25-2258 FAX: 0166-27-3666  
HP: <http://kunimoto-hp.com>  
<http://kenkohkai.jp>  
E-mail: [kunimoto@hokkai.or.jp](mailto:kunimoto@hokkai.or.jp)  
2024年6月 第1刷発行

## くにもとメディカルグループ



**KUNIMOTO  
MEDICAL  
GROUP**

### 【くにもと病院】

〒070-0034 旭川市4条通5丁目右1号  
TEL:0166-25-2241 FAX:0166-23-1726

### 【札幌本部】

〒060-0005 札幌市中央区北5条西6丁目2番2号 札幌センタービル3階  
TEL:011-768-7230 FAX:011-768-7202

### 【旭川本部】

〒070-0061 旭川市曙1条7丁目2番1号 國本ビル  
TEL:0166-25-2258 FAX:0166-27-3666

### 【東京支社】

〒105-0013 東京都港区浜松町1丁目21番5号 SATSUTAビル6階  
TEL:03-6435-9027 FAX:03-6435-9028

### 【苫小牧支社】

〒053-0821 苫小牧市しらかば町2丁目1番23号  
TEL:0144-84-5265 FAX:0144-84-5269